

# NORTECLASSIC

## 2026



BRAGA  
17. 18. 19  
ABRIL

**BRAGA**  
SOR A FUTURO.



**FAFE**  
município



# BRAGA

SOA A FUTURO.



BRAGA  
SOA A CAPITAL  
PORTUGUESA  
DA CULTURA

[braga.pt](http://braga.pt)

**COMISSÃO ORGANIZADORA**

Luis Brito  
Paulo Almeida  
Diogo Conceição  
Suzete Guerreiro

**COLÉGIO DE COMISSÁRIOS  
DESPORTIVOS**

Paulo Almeida (Presidente)  
Luis Almeida  
Iolanda Santos

**DIRETOR DE PROVA**

Luis Brito

**DIRETORES ADJUNTOS**

Isabel Santos  
Bruno Coutinho

**COMISSÁRIO TÉCNICO**

Ana Carvalho

**RELAÇÕES COM  
CONCORRENTES**

Rodrigo Brito

**SECRETARIA DA PROVA**

Suzete Guerreiro

**RELAÇÕES COM  
A COMUNICAÇÃO SOCIAL**

Fábio Jesuino

**SECRETARIADO**

Suzete Guerreiro  
Filipa Preto  
Ana Cristina Araújo  
Heloísa Bajerski

**MÉDICO DE PROVA**

Dra. Ana Cristina Duarte

**EQUIPA DE PARQUE  
E LOGÍSTICA**

Diogo Conceição  
Amílcar Almeida  
Gil Viegas  
António Felisberto  
João Pereira  
Salvador Esteves

**RESULTADOS**

My Time

Portugal Classic em conjunto com o Clube Português de Automóveis Antigos, tem o prazer de organizar a 7ª edição do Norte Classic - Rali de Regularidade Histórica inserido no calendário da FPAK (Federação Portuguesa de automobilismo e karting).

Estamos a dar continuidade a um evento ambicioso, com a Cidade de Braga a constituir o epicentro do evento, de onde iremos partir para percursos com as magníficas estradas do Minho e a sua cultura.

Norte Classic é um evento com o objectivo de promover o automóvel antigo e a região Norte como destino turístico, uma região também com grande tradição no desporto automóvel.

Conseguimos através do apoio do Turismo Porto e Norte, das Câmaras Municipais de Braga, Barcelos, Ponte de Lima, Vila Verde e Fafe, assim como de um conjunto de patrocinadores, desenvolver um programa que esperamos seja do vosso agrado e consolidar este evento como uma referência na região Norte de Portugal.

Com mais de uma centena de automóveis clássicos inscritos, é um motivo de grande satisfação e gratidão, assumindo a responsabilidade de planear e organizar um evento de qualidade, estando à altura das grandes expectativas.

No sentido de irmos ao encontro da satisfação dos participantes e com o objectivo de melhorar a eficiência da organização, criámos duas propostas em termos de percurso na prova, com uma versão mais competitiva (Full Race) para proporcionar alguma adrenalina aos participantes e outra versão no percurso turístico (Soft Race), que irá proporcionar conforto aos participantes que tem como objectivo, apreciar as paisagens de uma forma mais descontraída, com mais tempo para o programa cultural do evento.

Estamos seguros de que este acontecimento, pelas suas características e inegável prestígio, constituirá um relevante acontecimento sócio - cultural e desportivo, para além de ser factor de promoção turística para a Região Norte de Portugal.

Aproveitamos a oportunidade para endereçar um agradecimento público ao Turismo Porto e Norte e às Câmaras Municipais de: Braga, Barcelos, Ponte de Lima, Vila Verde e Fafe, autoridades e empresas patrocinadoras, pelos apoios concedidos ao Norte Classic 2025 sem os quais não seria possível a sua realização.

Aos Órgãos da Comunicação Social pelo seu empenho na divulgação, e que serão a imagem, a palavra e a voz do evento, bem como a todos quantos que, de uma forma ou de outra, contribuem para a realização do evento, expressa a comissão organizadora, igualmente a sua gratidão.

Pela Comissão Organizadora  
Luís Brito  
Portugal Classic

**Dr. Luis Pedro Martins**

Presidente Turismo do Porto e Norte de Portugal

**Dr. João Rodrigues**

Presidente da Câmara Municipal de Braga

**Dr. Antero Silva Oliveira Barbosa Fernandes**

Presidente da Câmara Municipal de Fafe

**Dra. Júlia Caridade Rodrigues Fernandes**

Presidente da Câmara Municipal de Vila Verde

**Eng. Vasco de Almeida Ferraz**

Presidente da Câmara Municipal de Ponte de Lima

**Dr. Mário Constantino Leite da Silva Lopes**

Presidente da Câmara Municipal de Barcelos

**Sr. Ni Amorim**

Presidente da Federação Portuguesa de Automobilismo e Karting

**Sr. José Carlos Barquinha**

Presidente do Clube Português de Automóveis Antigos

**Dr. Pedro Dias Costa**

Administrador da Soc. Agrícola e Comercial do Varosa SA (Murganheira)

**Dr. Alberto Gomes**

CEO da Enif

**Sr. José Fortuna**

Administrador da Grupolis

**Dr. Matthias Bleicher**

CEO da Liqui Moly Ibéria

**Dr. Jorge Ramos Silva**

Diretor Operações e Marketing da Electro Siluz

**Sr. Luís Almeida**

Presidente do Classic Clube de Portugal



**P** TURISMO  
**NORTE**  
**O**

PORTUGAL  
ORIGEM  
E ORIGINAL

**Minho...**  
o seu próximo destino!

[portoenorte.pt](http://portoenorte.pt)



## MENSAGEM DO SR. PRESIDENTE DO TURISMO PORTO E NORTE

O Norte Classic regressa ao Porto e Norte de Portugal para mais uma edição de 3 dias do rali de regularidade histórico, onde a estrada celebra cada traço da paisagem e a visão se transforma no tato do espírito, como tão eloquentemente descreveu Fernando Pessoa.

Este rali não poderia começar em melhor cenário, num espaço de libertação onde a magnificência do Bom Jesus do Monte (ou de Braga) franqueia estradas mágicas e lugares únicos do Norte de Portugal! Logo ali ao lado, espera os concorrentes um assomo de beleza natural ímpar em Portugal, o Parque Nacional da Peneda-Gerês, onde a genética do Minho abraça o visitante com toda a sua intensidade, seguindo-se experiências irrepetíveis em Fafe, Vila Verde Caminha e Amares. Aqui, a videira marca um ritmo borbulhante ao sabor do Vinho Verde. A caminho do epílogo desta fantástica epopeia, na etapa Murganheira, os concorrentes terão uma experiência de sublime intensidade numa das rampas mais icónicas de Portugal, a Falperra, a que seguirá para o Concelho de Fafe, onde irá decorrer a cerimónia de entrega de prémios e o encerramento do Norte Classic 2025.

Esperam-se dias únicos, num cenário singular, com automóveis especiais.

Quero agradecer ao Clube Português de Automóveis Antigos por nos ter escolhido, e reconhecer nesta região também a sua tradição e paixão pelo desporto automóvel. Empenhar-nos-emos para que o Norte Classic 2025 alcance o maior dos sucessos e que continue a crescer, mostrando a todos que é na história, na tradição, na identidade, mas também nas diferenças, que nascem as oportunidades.

A todos, desejo-vos um excelente Rally no Porto e Norte de Portugal!

**Dr. Luis Pedro Martins**  
Presidente do Turismo Porto e Norte Portugal, ER



## MENSAGEM DO SR. PRESIDENTE DA CÂMARA MUNICIPAL DE BRAGA

É com enorme satisfação que Braga se associa, mais uma vez, ao Norte Classic - um evento que alia a elegância e o espírito desportivo dos automóveis clássicos, com a riqueza patrimonial, cultural e paisagística da nossa região.

A partida deste rali histórico desde o coração da nossa Cidade é, em si mesma, um símbolo. Um símbolo do dinamismo de Braga, da sua ligação à mobilidade e à inovação, mas também do respeito pela memória e pela tradição. A passagem de viaturas com tanta história pelas ruas da Cidade é, para muitos, um momento de fascínio e emoção - e para Braga, um motivo de orgulho.

Este evento representa também uma oportunidade ímpar para projectar Braga no mapa dos grandes eventos turísticos e desportivos do país. Acreditamos que iniciativas como o Norte Classic reforçam o posicionamento de Braga como destino de excelência, capaz de conjugar modernidade com autenticidade, hospitalidade com sofisticação.

Agradeço à organização por escolher Braga como ponto de partida desta aventura sobre rodas, e desejo a todos os participantes uma experiência memorável, feita de estradas deslumbrantes, boa disposição e paixão pelo automobilismo clássico.

Sejam bem-vindos a Braga!

**Dr. João Rodrigues**  
Presidente da Câmara Municipal de Braga



## MENSAGEM DO SR. PRESIDENTE DA CÂMARA MUNICIPAL DE FAFE

Fafe volta, uma vez mais, a afirmar-se como um território de excelência no panorama automobilístico nacional, acolhendo a passagem do Norte Clássico – um evento que celebra a história, a paixão e a elegância dos automóveis que marcaram gerações.

Reconhecida como a Capital do Rally, Fafe orgulha-se de fazer parte deste percurso que une diferentes cidades em torno de uma herança comum: o amor pelos automóveis clássicos e pelo desporto motorizado. Aqui, onde os motores ecoam na memória coletiva e onde cada curva conta uma história, recebemos este evento com o entusiasmo e a hospitalidade que nos caracterizam.

O Norte Clássico representa não apenas um encontro de máquinas icónicas, mas também um momento de convívio, partilha e valorização do património automóvel. É, acima de tudo, uma homenagem à tradição e à cultura que continuam bem vivas entre nós.

A todos os participantes, organizadores e visitantes, deixo uma palavra de apreço e votos de uma excelente experiência. Que desfrutem do melhor que Fafe tem para oferecer – a sua paixão, a sua autenticidade, gastronomia e o seu espírito inconfundível de bem receber.

Sejam bem-vindos a Fafe.

**Dr. Antero Barbosa**  
Presidente da Câmara Municipal de Fafe



## MENSAGEM DA SRA. PRESIDENTE DA CÂMARA MUNICIPAL DE VILA VERDE

O concelho de Vila Verde é um território de referência pela capacidade de sustentar o seu desenvolvimento na aliança entre tradição e modernidade. Diferencia-se pela disponibilidade de um extraordinário património histórico e natural, enquanto recurso estratégico na valorização de um território cada vez mais competitivo.

A forte dinâmica económica e sociocultural, que se estende pelas nossas 33 freguesias, reforça a evolução progressiva nos níveis da qualidade de vida para a nossa população, resultado do compromisso com o progresso económico e social, humanista e ambiental.

Aliado ao legado arquitetónico e cultural que se revela em todas as freguesias, o património natural e paisagístico estende-se desde o alto das serras, como Santo António Mixões da Serra, às zonas ribeirinhas, desde o Neiva e Vade, aos rios Homem e Cávado. Acresce a mais-valia gastronómica, no concelho onde nasceu o famoso “Abade de Priscos” e tem o arroz de pica-no-chão como ‘bandeira’ da nossa cozinha tipicamente minhota.

Os Lenços de Namorados e o programa Namorar Portugal, assim como a Rota das Colheitas e as múltiplas festividades profano-religiosas que acontecem pelas freguesias ao longo do ano, são também um reflexo da identidade do concelho e da sua população. Projetam o dinamismo e as potencialidades de Vila Verde na região, no país e no mundo, impulsionam o turismo e incrementam a economia local e nacional.

Vila Verde é - e será cada vez mais - um concelho mais verde e mais sustentável, comprometido com o bem-estar da população.

**Dra. Júlia Rodrigues Fernandes**  
Presidente da Câmara Municipal  
de Vila Verde



## MENSAGEM DO SR. PRESIDENTE DA CÂMARA MUNICIPAL DE PONTE DE LIMA

O Município de Ponte de Lima dá as boas-vindas a todos os participantes e visitantes do Norte Classic, cuja 7.ª edição volta a confirmar o excelente momento que o automobilismo histórico atravessa em Portugal. Este evento, promovido pela Portugal Classic, em parceria com o Clube Português de Automóveis Antigos, e integrado no calendário da Federação Portuguesa de Automobilismo e Karting, afirma-se como uma celebração da paixão pela história do automóvel e do prazer de conduzir.

O Norte Classic é muito mais do que um rali de regularidade, é um encontro que une cultura, turismo e desporto, projetando a Região Norte como um território de excelência, rico em património e tradição.

Na etapa de Ponte de Lima convidamos a conhecer o Centro Histórico da Vila que em 2025 celebrou 900 anos de fundação, testemunho de dinamismo e vitalidade, apreciar a nossa gastronomia e hospitalidade, levando a memória de uma terra que conjuga história, tradição e autenticidade.

Eventos como o Norte Classic reforçam a importância de preservar e divulgar o património automóvel, mas também de estreitar a ligação entre o desporto e o turismo, promovendo a descoberta de paisagens únicas e de comunidades que vivem com orgulho as suas raízes. Ponte de Lima, vila com profunda identidade e beleza, sente-se particularmente honrada por integrar este percurso, oferecendo aos participantes o melhor que temos: o acolhimento caloroso das nossas gentes e a magia das nossas ruas e monumentos.

Que esta passagem por Ponte de Lima seja lembrada com carinho e que o Norte Classic continue a consolidar-se como um evento de referência nacional e internacional.

Bem-vindos a Ponte de Lima, onde a tradição se encontra com a paixão pelas grandes histórias do automóvel.

**Dr. Vasco Ferraz**  
Presidente da Câmara Municipal  
de Ponte de Lima



## MENSAGEM DO SR. PRESIDENTE DA CÂMARA MUNICIPAL DE BARCELOS

Estimado Participante,

É com grande satisfação que saúdo a realização da 7.ª edição do Norte Classic, um evento que se afirma como uma referência no panorama do automobilismo histórico em Portugal.

Organizado pela Portugal Classic, em parceria com o Clube Português de Automóveis Antigos, este rali de regularidade histórica, integrado no calendário da Federação Portuguesa de Automobilismo e Karting, representa a continuidade de um projeto ambicioso que valoriza o património automóvel e a sua preservação.

O Norte Classic assume igualmente um papel relevante na promoção da região Norte como destino turístico de excelência, reforçando a sua ligação histórica ao desporto automóvel e contribuindo para a dinamização dos territórios por onde passa.

A todos os participantes, à organização e aos visitantes, desejo as maiores felicidades para mais esta edição, que certamente voltará a afirmar-se como um sucesso.

**Dr. Mário Constantino Lopes**  
Presidente da Câmara Municipal  
de Barcelos

## SEXTA-FEIRA, 23 JANEIRO

Abertura das Inscrições

## QUINTA-FEIRA, 9 ABRIL

Encerramento das inscrições

## TERÇA-FEIRA, 14 ABRIL

Publicação da lista de inscritos no website da prova

## SEXTA-FEIRA, 17 ABRIL

- 14h00 Abertura do Secretariado no Centro de Braga  
(Praça Conde Agrolongo)
- 15h00 Recepção dos concorrentes  
Entrega de documentação
- 17h00 Visita Cultural em Braga (facultativo)
- 20h30 Jantar Melia Braga Hotel & Spa

## SÁBADO, 18 ABRIL

- 09h00 Partida do Mercado Municipal de Braga - Etapa Município de Braga
- 10h00 Neutralização em Barcelos
- 10h10 Visita cultural e coffee break
- 11h40 Chegada a Ponte de Lima
- 11h50 Visita ao centro histórico
- 13h00 Almoço em Ponte de Lima (Quinta do Outeiro)
- 15h30 Partida para a Etapa Liqui Moly
- 16h00 Passagem em Ponte da Barca
- 16h30 Passagem no Santuário de Sto. António Mixões da Serra
- 17h00 Chegada da etapa a Vila Verde
- 17h20 Neutralização e prova de vinhos na Solar das Bouças
- 18h50 Chegada a Braga
- 20h30 Jantar na Colunata do Bom Jesus

## DOMINGO, 19 ABRIL

- 09h00 Partida do Mercado Municipal de Braga para a Etapa Murganheira
- 09h10 Prova Especial Rampa da Falperra
- 10h00 Chegada a Guimarães (Santuário da Penha)
- 10h10 Visita cultural
- 10h45 Partida Etapa Turismo Porto e Norte no Santuário da Penha
- 11h45 Prova Especial Fafe Lameirinha
- 12h00 Chegada a Fafe
- 12h30 Afixação de resultados
- 13h00 Distribuição de prémios
- 13h30 Almoço na Quinta das Lamas



# FAFE

é tão perto

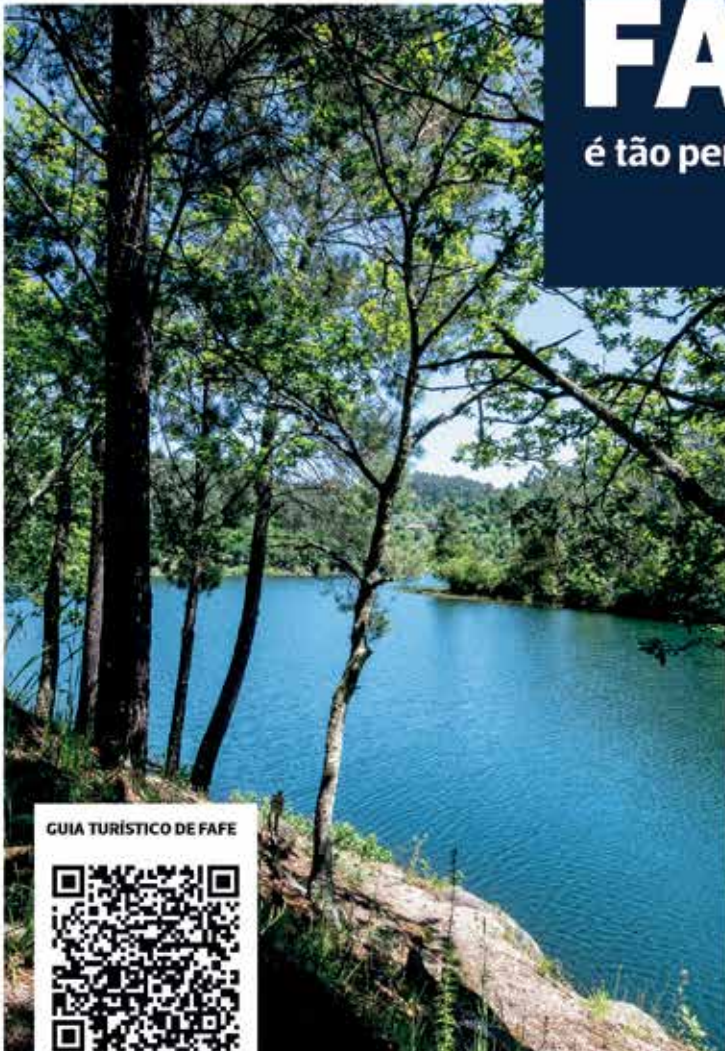

GUIA TURÍSTICO DE FAFE



## LISTA DE INSCRITOS FULL RACE

NÚMERO	PILOTO	CO-PILOTO	MARCA	ANO
1	Eduardo Neves	Javier Iglesias	Rolls-Royce 20/25 Cabriolet	1932
2	Paulo Rosário	Tícia Peixoto	Plymouth P-8	1939
3	Pedro Carregosa	Ekta Sureschandre	Jaguar MK II	1960
4	Evandro Gueiros	Adriana Gueiros	Porsche 356 C	1964
5	António Viegas	Maria Bernardete Viegas	Mercedes-Benz 250 S	1966
6	João Plácido Pires	António Caldeira	Porsche 911	1970
7	José Mateus Aleixo	Maria Pais Aleixo	Porsche 911 T	1971
8	Adérito Varejão	Manuela Varejão	MG B GT	1971
9	Pedro Hortas da Silva	Paulo Hortas da Silva	Ford Escort GT 1300	1972
10	Paulo Pinto da Silva	João Pinto da Silva	MGB GT	1972
11	Ricardo Novais da Silva	Filipa Macedo Ribeiro	Fiat 124 Sport Spider	1972
12	José Fortuna	Pedro Condessa	MG B	1975
14	Edgar Guerra	Filipa Guerra	Alfa Romeo Giulietta	1983
15	Luis Vasconcelos Pinheiro	Maria Leonor Pinheiro	Porsche 944	1985
16	Eduardo Branco	Maria João Santos	Porsche 944	1986
17	Nuno Barros	Nuno Azevedo	BMW 320i	1991
18	Carlos Sousa	Luisa Neves	Citroen AX GTI	1992
19	Carlos Vidal Balseiro	Maria Santos Olival	BMW M3 Coupé	1992
20	António Galvão Ramos	Albano Magalhães	Nissan Primera	1992
21	Pedro Palma	Maria Correia Nunes	Mercedes-Benz 320 SL	1993
22	Tiago Carmo Vital	Verónica Laureano Ferreira	BMW 318is	1994
23	José Carlos Ribeiro da Cunha	Maria Silva e Cunha	Porsche 928 GTS	1994
24	Paul Eklund	Yulia Smolyansky	Subaru Impreza	1994



Vila Verde  
Município

# 1001

ENCANTOS PARA DESCOBRIR!



VILA VERDE



# LISTA DE INSCRITOS

## SOFT RACE

NÚMERO	PILOTO	CO-PILOTO	MARCA	ANO
101	António Carlos de Almeida	Maria Santos Moreira	Jeep Willys	1944
102	Sofia Mendes	Catarina Mendes	Buick Eight	1947
103	Carlos Azevedo Campos	Maria Azevedo Campos	Renault 4 CV	1950
104	Salvador Soares	Nuno Carvalho	MG TD	1951
105	Joaquim Reis de Jesus	Isaura Lourenço	Morris Minor	1955
106	Francisco Paz Iglesias	Maria González Rodríguez	Mercedes-Benz 220 S	1957
107	Eugénio Tavares d' Almeida	Ana Isabel Grazina	Citroen 11B	1957
108	Júlio de Sousa	Ana de Sousa	Triumph TR 3	1957
109	Robert Streit	Beatrice Vonlanthen	MG A	1957
110	Gabriel Araújo Correia	Mónica Aguiar	Jaguar XK 150	1958
111	Olaf Kempin	Ana Paula Marques	Austin Healey	1958
112	Ricardo Pereira Ramos	Francisco Alves Ramos	Alfa Romeo Giulietta Spider	1960
113	Vera Brito	Afonso Silva	Mercedes-Benz 220 SE	1960
114	Marco Di Constanzo	Bárbara	Volkswagen Cabriolet	1972
115	José Matias Serra	Manuela Matias Serra	Volvo 122 S	1962
116	Samuel Reis Rocha		Alfa Romeo Giulia Spider	1963
117	Pedro Dias Costa	Carla Dias Costa	Chevrolet Corvett	1964
118	José Martins Dias	Filomena Martins	Ford Mustang Fastback	1965
119	José Barquinha	Filipe Figueiredo	Jaguar E-Type	1966
120	Wolfgang Theissig	Maria Conceição Theissig	BMW 2000 C	1967
121	Matthias Bleicher		Mercedes 220 SE Coupe	1967
122	Armando Almeida Ribeiro	Maria Luisa Cunha	Chevrolet Corvett C3	1968
123	Jóse Peixoto da Costa	Cândida Carvalhais	Jaguar E-Type	1968
124	Nuno Serrano	Cristina Mariz	Porsche 912	1968
125	Manuel Peixoto Alves	Maria Emília Magalhães	Volkswagen	1969
126				
127	José Oliveira Machado	Susana Vieira Soares	Mercedes-Benz 280 SL	1969
128	Américo Santiago Correia	Susana de Sousa Correia	Jaguar E-Type	1969
129	Tiago Alpalhão de Moraes	Paula Ferreira Mainini	Mercedes-Benz 280 SL	1969
130	Domingos Machado	Isaura Ribeiro	Porsche 911 S Targa	1969
131	Francisco Gomes	Carla Silva Gomes	Mercedes-Benz 280 SL	1969
132	Fernando Ferreira	Connie Ferreira	Porsche 911	1970
133	Jorge Ramos Silva	Adolfo Pinho Martinho	Ford Mustang	1970
134	Luís Gama Rocha	Débora Fonseca	Mercedes-Benz 280 SL	1970
135	José António Reis	Sandrina Cardoso	Ford Escort	1970
136	Manuel Mesquita	António Mesquita	Mercedes-Benz 350 SL Cabrio.	1971
137	Ildefonso Garcia Lopez	Júlia Casares Cobo	Porsche 911 E	1971
138	Lúcio Cardador		Porsche 914	1973
139	José Martins Oliveira	Cláudia Oliveira	Morris Mini GT	1973
140	Patrícia Brandão	Catarina Nogueira	Porsche 914	1973
141	Augusto Fernandes Costa	Sara Domingues Santos	Rover P6 - 2200 TC	1974
142	Hugo Félix	Elsa Félix	Volvo 164-E	1974
143	Gunther Heinrich	Gisela Borsig-Blum	Triumph TR 6	1974
144	Steen Kristensen	Ann-Britt Johansen	BMW 1602	1974

DESFRITE DO QUE  
REALMENTE IMPORTA

*Momentos  
em Família*

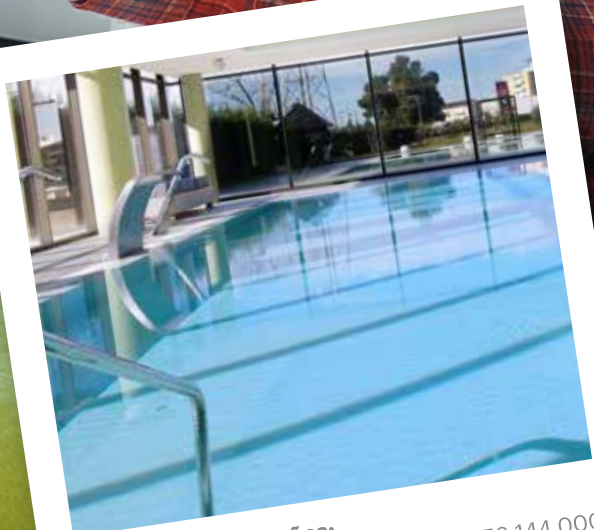

Para mais informações:  
[melia.braga@meliaportugal.com](mailto:melia.braga@meliaportugal.com) ☎ 253 144 000

[meliabraga.com](http://meliabraga.com)

MELIÃ  
BRAGA

# LISTA DE INSCRITOS

## SOFT RACE

NÚMERO	PILOTO	CO-PILOTO	MARCA	ANO
145	António Bessa Ribas		Triumph TR 6	1974
146	Manuel Rocha Lima	Carla Lopes Ribeiro	Volkswagen 1300	1976
147	Simão Faria	Sara Rodrigues	Porsche 911 Turbo	1977
148	Paulo Renato Ferreira	Marlene Oliveira	Mercedes-Benz 280 SL	1980
149	Joaquim Azevedo	Tiago Azevedo	Mercedes-Benz 350 SLC	1972
150	Elisio Fernandes	Maria do Céu Fernandes	Porsche 911 SC	1981
151	Manuel Carlos de Abreu	Fátima de Abreu	Porsche 911 Turbo	1981
152	François Martin	Claudine Martin	Excalibur Phaeton	1982
153	José Soares de Melo	Maria Azevedo Campos	Mercedes-Benz 280 SL	1982
154	Ângelo Lage	Pedro Barreto	BMW 635 CSi	1983
155	Adriano Moreira Martins	Maria Laurinda Martins	Mercedes-Benz 280 SL	1983
156	António Barroso		Mercedes-Benz 300 D	1984
157	Manuel Neves		Mercedes-Benz 560 SEC	1985
158	Sérgio Mateus	Leía Taborda	Porsche 911 Cabriolet	1986
159	Rui Tinoco Valério	Maria Tinoco Valério	Ferrari Mondial	1986
160	João Rodrigues		Porsche 944	1986
161	Daniel Dinis Marques	Alda Marques	Porsche 911 Targa	1988
162	Kim Kreilgaard	Teresa Soares	Porsche 911	1988
163	Rogério Pinto	Svetlana Menschova	Ford Escort Cabriolet	1988
164	Rui Carvalhais Peixoto	Liliana Dias	Porsche 911 Turbo Cabriolet	1989
165	Nuno Geada	Sofia Geada	Porsche 944 S2	1989
166	Gregory Van der Elst	Joelle Dekeyser	Porsche 911	1989
167	Aires Abreu	Lucinda Abreu	Mercedes-Benz 190 E	1989
168	Pedro Villa-Lobos	Artur Carvalhal	Lancia Delta HF	1989
169	Alfredo Leite	Nuno Leite	Mercedes-Benz 300 CE	1989
170	Jorge Lima de Faria	Filipe Faria	Mercedes-Benz 300 SL	1990
171	José Reis	Maria Pinto Reis	Porsche 944	1990
172	Paulo Cardoso	Alexandra Canelas	Jaguar XJ S	1991
173	Robin Mateus	Manon Mateus	Peugeot 205 CTI	1991
174	Rui Teixeira Nogueira	Maurina Nogueira	Mercedes-Benz 500 SL	1992
175	António Costa	Maria Rente	Mercedes-Benz 300 SL	1992
176	Inácio Santos Silva	Vítor Fernandes da Silva	Ford Mustang Cobra GT	1994
177	Manuel Machado		Porsche 911 Cabriolet	1994
178	Ilídio Santos	Ana Gomes	Mercedes-Benz 280 SL	1995
179	Augusto Penas	Maria Ruivo Penas	Ford Mondeo	1995
180	Fernando Couto Seara	Maria Celeste Carvalho	Jeep Grand Cherokee	1995
181	Ignácio Lopes Valentín	Ana Neves Valentín	Porsche 911	1996
182	José Andrade Vasquez	Rosa Maria Prol	Mercedes-Benz 320 SL	1996
183	João Calado Luís	Maria Rosário Moura	Mercedes-Benz 500 SL	1996
184	João Moreira Fernandes	Pedro Miguel Pires	BMW Z3	1996
185	Paulo Réfega	Ana Rosa Amorim	Porsche 911 4S	1996
186	Peter Ulrich	Karin Wiebler	Mercedes-Benz	1996
187	José do Espírito Santo	Graça Pereira Urbano	Porsche Boxster	1997
188	Luís Fernandes	Fausto Manuel Caetano	Mercedes-Benz CLK Cabriolet	1998

Barcelos 2026

# Festa das Cruzes

30 de abril a 3 de maio

## 30 abril quinta-feira

- 08H30 **Alvorada Festiva**
- 11H00 **Inauguração dos Arcos de Romaria**  
Avenida da Liberdade
- 17H30 **Inauguração dos Tapetes de Pétalas de Flores Naturais**  
Templo do Senhor Bom Jesus da Cruz
- 19H30 **Folclore no Largo**  
Grupo Etnográfico de Danças e Cantares da A.D.R.C. de Gilmonde  
Rancho Folclórico do Centro Social de Aguiar  
Associação Folclórica de S. Miguel da Carreira  
Grupo de Danças e Cantares de Aldreu  
Largo Dr. José Novais
- 19H30 **Palco Barcelos - Banda Atlantis**  
Avenida da Liberdade
- 22H30 **Palco Cruzes - Mariza**  
Frente Ribeirinha
- 23H00 **Arraial Noturno "Bamos às Cruzes"**  
Jardim das Barricadas
- 00H00 **Fogo de Artificio Piromusical**  
Frente Ribeirinha

## 1 maio sexta-feira

- 08H30 **Alvorada Festiva**
- 09h00 **Arruada Zés P'reiras**  
Zés P'reiras de Barcelinhos  
Zés P'reiras de Fragoso  
Ruas da Cidade
- 09h30 **Receção às Bandas Filarmónicas**  
Largo do Município
- 10h00 **Programa da RTP Especial Batalha das Flores**  
Largo da Porta Nova
- 10H30 **Concerto de Bandas Filarmónicas**  
Banda Musical de Oliveira  
Unión Musical de Valladares (Vigo)  
Campo 5 de Outubro
- 11H00 **Folclore no Largo**  
Grupo Folclórico de Barcelinhos  
Grupo Folclórico Juvenil de Galegos  
Santa Maria  
Largo Dr. José Novais
- 11H00 - 13H30 **Palco Barcelos - Mini Cruzes**  
**Espectáculo de Magia por Frederico Ferreira**  
Avenida da Liberdade
- 15H00 **Batalha das Flores**  
Percurso: Rua Cândido da Cunha, Avenida dos Combatentes da Grande Guerra, Avenida da Liberdade e Avenida Dr. Sidónio Pais
- 16H00 **Palco Barcelos - Festival Luso-Galaico**  
Avenida da Liberdade
- 16H45 **Folclore no Largo**  
Rancho Folclórico de São Martinho de Couril  
Grupo Cultural e Etnográfico de Aldreu  
Rancho Folclórico de Santiago de Carapeços  
Rancho Folclórico de Santa Eulália de Oliveira  
Largo Dr. José Novais
- 22H00 **Palco Cruzes - D.A.M.A**  
Frente Ribeirinha
- 23H00 **Arraial Noturno "Bamos às Cruzes"**  
Jardim das Barricadas
- 00H00 **Fogo de Santiago**  
Ponte Medieval

## 2 maio sábado

Barcelos no Caminho Português de Santiago - Este é o Caminho!

- 08H30 **Alvorada Festiva**
- 09h00 **Arruada Zés P'reiras**  
Zés P'reiras Nacionais de Fragoso  
Zés P'reiras "Os Castiços da Silva"  
Ruas da Cidade
- 09H00 **Caminhada pelo Caminho Português de Santiago em Barcelos**  
Pedra Furada - Barcelos  
Concentração no Largo do Município  
Inscrições limitadas e gratuitas para:  
cultura@cm-barcelos.pt
- 10H30 **Concerto de Bandas Filarmónicas**  
Unión Musical de Coruxo (Vigo)  
Campo 5 de Outubro
- 11H00 **Folclore no Largo**  
Rancho Folclórico da Casa do Povo de Santa Eugénia  
Grupo Folclórico da Casa do Povo de Martim  
Largo Dr. José Novais
- 11H00 - 13H30 **Palco Barcelos - Mini Cruzes**  
**Grupo Traquinas**  
Avenida da Liberdade
- 16H00 **Desfile Etnográfico pelos Grupos de Folclore de Barcelos**  
Percurso: Rua Cândido da Cunha, Avenida dos Combatentes da Grande Guerra, Avenida da Liberdade e Avenida Dr. Sidónio Pais
- 17H30 **Encenação Teatral "A Virgem Peregrina e o Caminho de Santiago"**  
Largo da Porta Nova
- 18H30 **Arruada de Gaiteiros Galegos**  
Ruas da Cidade
- 18H45 **Folclore no Largo**  
Grupo de Danças e Cantares "As Gameleiras de Palmeira"  
Rancho Folclórico e Etnográfico "A Telheira" de Barqueiros  
Rancho Folclórico Nossa Senhora da Abadia  
Grupo Folclórico de Santa Maria de Moure  
Largo Dr. José Novais
- 19H30 **Palco Barcelos - Cristiana Sá & Companhia**  
Avenida da Liberdade
- 22H00 **Palco Cruzes - Matias Damásio**  
Frente Ribeirinha
- 23H00 **Arraial Noturno "Bamos às Cruzes"**  
Jardim das Barricadas
- 00H00 **Fogo de Artificio com as margens do Rio Cávado iluminadas com mihares de "Lumes Vivos"**  
Ponte Medieval

## 3 maio domingo

- 08H30 **Alvorada Festiva**
- 09H00 **Missa Solenizada**  
Templo do Senhor Bom Jesus da Cruz
- 10H00 **Cerimónia do Hastear da Bandeira**  
Paços do Concelho
- 11H30 **Missa Solene**  
Templo do Senhor Bom Jesus da Cruz
- 16H00 **Grandiosa Procissão da Invenção da Santa Cruz**
- 19H00 **Folclore no Largo**  
Grupo de Danças e Cantares de Barcelos  
Grupo Folclórico de São Lourenço de Avelos  
Grupo Folclórico de Tregosa  
Associação Etnográfica de Santa Maria de Gilmonde  
Largo Dr. José Novais
- 21H30 **Palco Barcelos - Quinta do Bill & Banda Musical de Oliveira**  
Concerto de Encerramento da Festa das Cruzes  
Avenida da Liberdade
- 23H00 **Fogo Preto Tradicional de Romaria**  
Largo da Porta Nova



# RALI DE REGULARIDADE HISTÓRICO

REGULAMENTO (extrato)

## Comissão Organizadora

Luís Filipe de Brito (Presidente)  
Susete Guerreiro  
Diogo Conceição

## Oficiais de Prova

Colégio de Comissários Desportivos  
Paulo Almeida (Presidente) CDA PT26/2338  
Luís Almeida CDA PT26/2285  
Iolanda Santos CDA PT26/1382

## Diretor de Prova

Luís Brito CDA PT26/1782

## Diretores de Prova Adjuntos

Isabel Santos CDA PT26/1383  
Bruno Coutinho CDA PT26/0544

## Comissário Técnico

Ana Carvalho CDA PT26/1385

## Secretaria de Prova

Suzete Guerreiro CDA PT26/2272

## Relações com os concorrentes

Rodrigo Brito CDA PT26/2338



TEL. 939 784 651

## Médico da Prova

Dra. Ana Cristina Duarte CP33076

## Resultados

MY TIME/ANUBE

## Quadro Oficial da Prova

[www.mytime.com.pt](http://www.mytime.com.pt)

## Desenvolvimento da Prova

> Os concorrentes poderão inscrever-se no percurso em “full race” ou no percurso “soft race”, disputando este último não mais que uma prova de regularidade em cada secção.

## Classificações

- > Os percursos “full race” e “soft race” terão classificações separadas.
- > Serão estabelecidas apenas classificações, por categorias.
- > As pontuações podem ser consultadas durante a prova em

<https://anubesport.com/events>

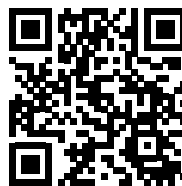

## Prémios

### Serão atribuídos os seguintes prémios:

- > Percurso “full race” - Troféu aos 1º, 2º, 3º classificados de cada categoria.
- > Percurso “soft race” Troféu aos 1º, 2º, 3º classificados de cada categoria.
- > Medalha de Presença a todos os Concorrentes, conforme Art. 16.5 das PGAK.
- > Troféu melhor conjunto feminino do percurso “full race”

## Nota final

Para consulta integral do regulamento da prova deve aceder a:

<https://portal.fpak.pt/pub/doc/2794/374712>

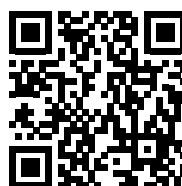

100% Elétrico

Ecológico

# Novo

## Veículo de Comunicação Rodoviária

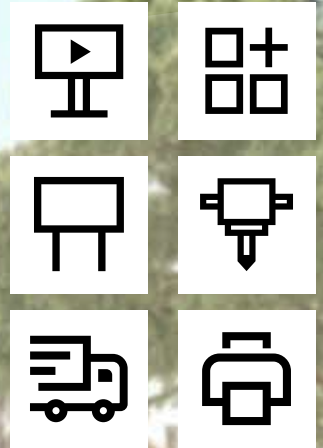

A nova viatura “Mamiga” representa um passo inovador na mobilidade urbana. Sendo 100% elétrica e ecológica, permite circular livremente nos centros históricos das cidades, respeitando o ambiente e o património. Para além disso, está equipada com suporte digital, possibilitando a reprodução de vídeo e áudio, bem como a ativação de marcas, tornando-se uma solução moderna e versátil para comunicação e promoção.

#muitomaisdoqueumoutdoor



# AUTOMÓVEIS

## PERCURSO DESPORTIVO



**01** Eduardo Neves / Javier Iglesias  
**Rolls-Royce 20/25 Cabriolet / 1932**



**02** Paulo Rosário / Tícia Peixoto  
**Plymouth P-8 / 1939**



**03** Pedro Carregosa / Ekta Sureschandre  
**Jaguar MK II / 1960**



**04** Evandro Gueiros / Adriana Gueiros  
**Porsche 356 C / 1964**



**05** António Viegas / Maria Bernardete Viegas  
**Mercedes-Benz 250 S / 1966**



**06** João Plácido Pires / António Caldeira  
**Porsche 911 / 1970**



**07** José Mateus Aleixo / Maria Pais Aleixo  
**Porsche 911 T / 1971**



**08** Adérito Varejão / Manuela Varejão  
**MG B GT / 1971**



**Ponte  
D Lima**

A vila mais  
antiga de  
Portugal



# AUTOMÓVEIS

## PERCURSO DESPORTIVO



**09** Pedro Hortas da Silva / Paulo Hortas da Silva  
**Ford Escort GT 1300 / 1972**



**10** Paulo Pinto da Silva / João Pinto da Silva  
**MGB GT / 1972**



**11** Ricardo Novais da Silva / Filipa Macedo Ribeiro  
**Fiat 124 Sport Spider / 1972**



**12** José Fortuna / Pedro Condessa  
**MG B / 1975**



**14** Edgar Guerra / Filipa Guerra  
**Alfa Romeo Giulietta / 1983**



**15** Luis Vasconcelos Pinheiro / Maria Leonor Pinheiro  
**Porsche 944 / 1985**



**16** Eduardo Branco / Maria João Santos  
**Porsche 944 / 1986**



**17** Nuno Barros / Nuno Azevedo  
**BMW 320i / 1991**



**18** Carlos Sousa / Luisa Neves  
**Citroen AX GTI / 1992**



**19** Carlos Vidal Balseiro / Maria Santos Olival  
**BMW M3 Coupé / 1992**



**20** António Galvão Ramos / Albano Magalhães  
**Nissan Primera / 1992**



**21** Pedro Palma / Maria Correia Nunes  
**Mercedes-Benz 320 SL / 1993**



**22** Tiago Carmo Vital / Verónica Laureano Ferreira  
**BMW 318is / 1994**



**23** José Carlos Ribeiro da Cunha / Maria Silva e Cunha  
**Porsche 928 GTS / 1994**



**24** Paul Eklund / Yulia Smolyansky  
**Subaru Impreza / 1994**



**25**

# AUTOMÓVEIS

## PERCURSO TURÍSTICO



**101** António Carlos de Almeida / Maria Santos Moreira  
**Jeep Willys / 1944**



**102** Sofia Mendes / Catarina Mendes  
**Buick Eight / 1947**



**103** Carlos Azevedo Campos / Maria Azevedo Campos  
**Renault 4 CV / 1950**



**104** Salvador Soares / Nuno Carvalho  
**MG TD / 1951**



**105** Joaquim Reis de Jesus / Isaura Lourenço  
**Morris Minor / 1955**



**106** Francisco Paz Iglesias / Maria González Rodríguez  
**Mercedes-Benz 220 S / 1957**



**107** Eugénio Tavares d' Almeida / Ana Isabel Grazina  
**Citroën 11B / 1957**



**108** Júlio de Sousa / Ana de Sousa  
**Triumph TR 3 / 1957**



**109** Robert Streit / Beatrice Vonlanthen  
**MG A / 1957**



**110** Gabriel Araújo Correia / Mónica Aguiar  
**Jaguar XK 150 / 1958**



**111** Olaf Kempin / Ana Paula Marques  
**Austin Healey / 1958**



**112** Ricardo Pereira Ramos / Francisco Alves Ramos  
**Alfa Romeo Giulietta Spider / 1960**



**113** Vera Brito / Afonso Silva  
**Mercedes-Benz 220 SE / 1960**



**114** Marco Di Constanzo / Bárbara  
**Volkswagen Cabriolet / 1972**



**115** José Matias Serra / Manuela Matias Serra  
**Volvo 122 S / 1962**



**116** Samuel Reis Rocha /  
**Alfa Romeo Giulia Spider / 1963**

# AUTOMÓVEIS

## PERCURSO TURÍSTICO



**117** Pedro Dias Costa / Carla Dias Costa  
**Chevrolet Corvett / 1964**



**118** José Martins Dias / Filomena Martins  
**Ford Mustang Fastback / 1965**



**119** José Barquinha / Filipe Figueiredo  
**Jaguar E-Type / 1966**



**120** Wolfgang Theissig / Maria Conceição Theissig  
**BMW 2000 C / 1967**



**121** Matthias Bleicher /  
**Mercedes 220 SE Coupe / 1967**



**122** Armando Almeida Ribeiro / Maria Luisa Cunha  
**Chevrolet Corvett C3 / 1968**



**123** José Peixoto da Costa / Cândida Carvalhais  
**Jaguar E-Type / 1968**



**124** Nuno Serrano / Cristina Mariz  
**Porsche 912 / 1968**

# CLÁSSICOS MERECEM CLÁSSICOS.



Os proprietários de automóveis clássicos estimam os seus carros de uma forma muito especial.

Assim, é fundamental manter cada veículo em perfeitas condições durante o máximo de tempo possível – tanto a nível visual como técnico.

Com os nossos óleos de motor, aditivos e produtos de manutenção para clássicos, estará sempre bem servido.

O seu carro não é um carro qualquer. Por isso, não use um produto qualquer.

**LIQUI**  
**MOLY**

# AUTOMÓVEIS

## PERCURSO TURÍSTICO



**125** Manuel Peixoto Alves / Maria Emília Magalhães  
**Volkswagen / 1969**



**126**



**127** José Oliveira Machado / Susana Vieira Soares  
**Mercedes-Benz 280 SL / 1969**



**128** Américo Santiago Correia / Susana de Sousa Correia  
**Jaguar E-Type / 1969**



**129** Tiago Alpalhão de Morais / Paulo Ferreira Mainini  
**Mercedes-Benz 280 SL / 1969**



**130** Domingos Machado / Isaura Ribeiro  
**Porsche 911 S Targa / 1969**



**131** Francisco Gomes / Carla Silva Gomes  
**Mercedes-Benz 280 SL / 1969**



**132** Fernando Ferreira / Connie Ferreira  
**Porsche 911 / 1970**

# BRAGA

SOA A FUTURO.

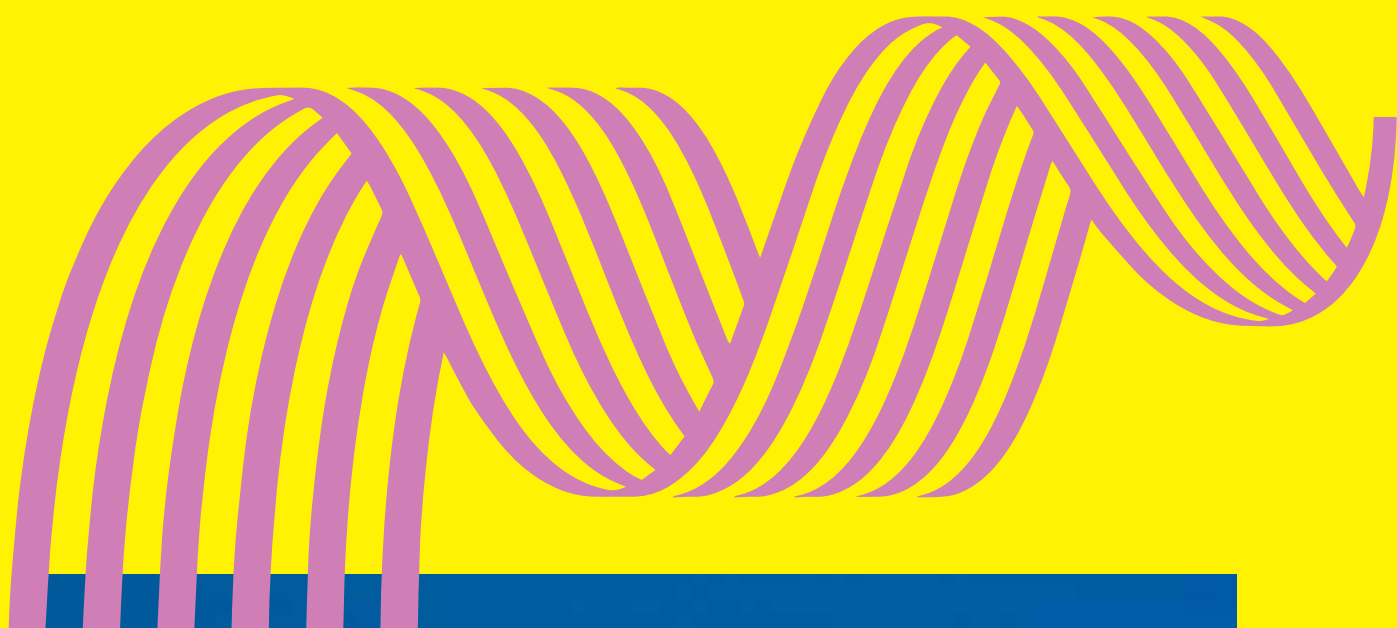

BRAGA  
SOA A DESPORTO  
E EMOÇÃO

braga.pt

# AUTOMÓVEIS

## PERCURSO TURÍSTICO



**133** Jorge Ramos Silva / Adolfo Pinho Martinho  
**Ford Mustang / 1970**



**134** Luís Gama Rocha / Débora Fonseca  
**Mercedes-Benz 280 SL / 1970**



**135** José António Reis / Sandrina Cardoso  
**Ford Escort / 1970**



**136** Manuel Mesquita / António Mesquita  
**Mercedes-Benz 350 SL Cabrio. / 1971**



**137** Ildefonso Garcia Lopez / Júlia Casares Cobo  
**Porsche 911 E / 1971**



**138** Lúcio Cardador /  
**Porsche 914 / 1973**



**139** José Martins Oliveira / Cláudia Oliveira  
**Morris Mini GT / 1973**



**140** Patrícia Brandão / Catarina Nogueira  
**Porsche 914 / 1973**

# Material Elétrico e Iluminação

A apoiar o seu negócio desde 1976



Material Elétrico  
Iluminação  
Quadros Eletrificados  
Soluções Industriais  
Smart Energy

PATROCINADOR



# AUTOMÓVEIS

## PERCURSO TURÍSTICO



**141** Augusto Fernandes Costa / Sara Domingues Santos  
**Rover P6 - 2200 TC / 1974**



**142** Hugo Félix / Elsa Félix  
**Volvo 164-E / 1974**



**143** Gunther Heinrich / Gisela Borsig-Blum  
**Triumph TR 6 / 1974**



**144** Steen Kristensen / Ann-Britt Johansen  
**BMW 1602 / 1974**



**145** António Bessa Ribas /  
**Triumph TR 6 / 1974**



**146** Manuel Rocha Lima / Carla Lopes Ribeiro  
**Volkswagen 1300 / 1976**



**147** Simão Faria / Sara Rodrigues  
**Porsche 911 Turbo / 1977**



**148** Paulo Renato Ferreira / Marlene Oliveira  
**Mercedes-Benz 280 SL / 1980**

# UNIQUE NETWORK



Your partner at the heart of **THE EURO-MEDITERRANEAN NETWORK**



# AUTOMÓVEIS

## PERCURSO TURÍSTICO



**149** Joaquim Azevedo / Tiago Azevedo  
**Mercedes-Benz 350 SLC / 1972**



**150** Elisio Fernandes / Maria do Céu Fernandes  
**Porsche 911 SC / 1981**



**151** Manuel Carlos de Abreu / Fátima de Abreu  
**Porsche 911 Turbo / 1981**



**152** François Martin / Claudine Martin  
**Excalibur Phaeton / 1982**



**153** José Soares de Melo / Maria Azevedo Campos  
**Mercedes-Benz 280 SL / 1982**



**154** Ângelo Lage / Pedro Barreto  
**BMW 635 CSi / 1983**



**155** Adriano Moreira Martins / Maria Laurinda Martins  
**Mercedes-Benz 280 SL / 1983**



**156** António Barroso /  
**Mercedes-Benz 300 D / 1984**

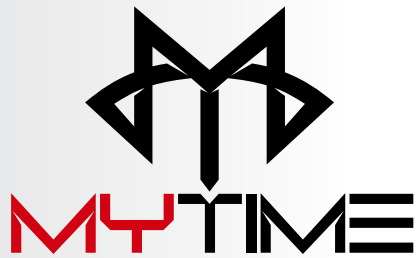

# MOTORSPORT TIMING & SAFETY SOLUTIONS

- > Ralis de Regularidade Histórica
- > Ralis de Regularidade Sport +
- > Ralis de Velocidade
- > Rampas
- > Ralis Veículos a Energias Alternativas
- > Super Especiais
- > Serviços de Consultadoria

Em permanente desenvolvimento, as nossas plataformas permitem o acompanhamento "just in time" dos resultados dos eventos, com endereçamento público na Internet. Possuem também "back office" que permite aos centros de controlo monitorizar e receber alertas nos processos de segurança, incluindo a possibilidade de interação com as equipas em tempo real.

# AUTOMÓVEIS

## PERCURSO TURÍSTICO



**157** Manuel Neves /  
**Mercedes-Benz 560 SEC / 1985**



**158** Sérgio Mateus / Leía Taborda  
**Porsche 911 Cabriolet / 1986**



**159** Rui Tinoco Valério / Maria Tinoco Valério  
**Ferrari Mondial / 1986**



**160** João Rodrigues /  
**Porsche 944 / 1986**



**161** Daniel Dinis Marques / Alda Marques  
**Porsche 911 Targa / 1988**



**162** Kim Kreilgaard / Teresa Soares  
**Porsche 911 / 1988**



**163** Rogério Pinto / Svetlana Menschova  
**Ford Escort Cabriolet / 1988**



**164** Rui Carvalhais Peixoto / Liliana Dias  
**Porsche 911 Turbo Cabriolet / 1989**

# 60

## ANOS

### A CRIAR MEMÓRIAS

1965  
2025



CPAA

# 18.000 automóveis certificados



[www.cpa.pt](http://www.cpa.pt)

# AUTOMÓVEIS

## PERCURSO TURÍSTICO



**165** Nuno Geada / Sofia Geada  
**Porsche 944 S2 / 1989**



**166** Gregory Van der Elst / Joelle Dekeyser  
**Porsche 911 / 1989**



**167** Aires Abreu / Lucinda Abreu  
**Mercedes-Benz 190 E / 1989**



**168** Pedro Villa-Lobos / Artur Carvalho  
**Lancia Delta HF / 1989**



**169** Alfredo Leite / Nuno Leite  
**Mercedes-Benz 300 CE / 1989**



**170** Jorge Lima de Faria / Filipe Faria  
**Mercedes-Benz 300 SL / 1990**



**171** José Reis / Maria Pinto Reis  
**Porsche 944 / 1990**



**172** Paulo Cardoso / Alexandra Canelas  
**Jaguar XJ S / 1991**



**173** Robin Mateus / Manon Mateus  
**Peugeot 205 CTI / 1991**



**174** Rui Teixeira Nogueira / Maurina Nogueira  
**Mercedes-Benz 500 SL / 1992**



**175** António Costa / Maria Rente  
**Mercedes-Benz 300 SL / 1992**



**176** Inácio Santos Silva / Vítor Fernandes da Silva  
**Ford Mustang Cobra GT / 1994**



**177** Manuel Machado /  
**Porsche 911 Cabriolet / 1994**



**178** Ilídio Santos / Ana Gomes  
**Mercedes-Benz 280 SL / 1995**



**179** Augusto Penas / Maria Ruivo Penas  
**Ford Mondeo / 1995**



**180** Fernando Couto Seara / Maria Celeste Carvalho  
**Jeep Grand Cherokee / 1995**

# AUTOMÓVEIS

## PERCURSO TURÍSTICO



**181** Ignácio Lopes Valentín / Ana Neves Valentín  
**Porsche 911 / 1996**



**182** José Andrade Vasquez / Rosa Maria Prol  
**Mercedes-Benz 320 SL / 1996**



**183** João Calado Luís / Maria Rosário Moura  
**Mercedes-Benz 500 SL / 1996**



**184** João Moreira Fernandes / Pedro Miguel Pires  
**BMW Z3 / 1996**



**185** Paulo Réfega / Ana Rosa Amorim  
**Porsche 911 4S / 1996**



**186** Peter Ulrich / Karin Wiebler  
**Mercedes-Benz 500 SL / 1996**



**187** José do Espírito Santo / Graça Pereira Urbano  
**Porsche Boxster / 1997**



**188** Luís Fernandes / Fausto Manuel Caetano  
**Mercedes-Benz CLK Cabriolet / 1998**



# PORTUGAL CLASSIC



**Norte  
Classic**

ABRIL

**Gaia Eco  
Rally**

MAIO

**Albufeira  
Classics**

MAIO

**Algarve  
Classic Cars**

JULHO

**48 Horas  
Alentejo**

OUTUBRO



# Mucganheira

## After Hours Cup

